

FICHA TÉCNICA

ILUMINAÇÃO INTERIOR SALIENTE

ARMADURA ACRÍLICA VAZIA



T8

Ref.^a

ASAA136V

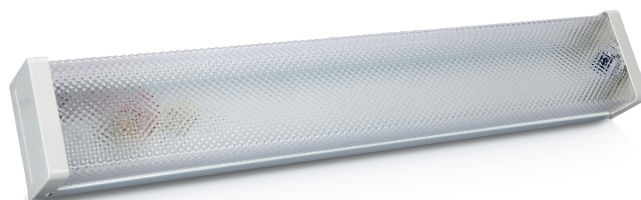

APRESENTAÇÃO

Luminária sem balastro, desenhada para permitir, unicamente, a aplicação de lâmpadas LED tubular (230V direto). Não permite lâmpadas fluorescentes tradicionais.

Em virtude da grande variedade de esquemas elétricos existentes para as diferentes marcas de lâmpadas LED, o diagrama de ligação desta luminária pode não coincidir com a lâmpada que pretende utilizar. Estas situações requerem a alteração do esquema de eletrificação da luminária.

DADOS TÉCNICOS

Dados elétricos

Tensão nominal (V)	230
Tipo de corrente	AC
Frequência (Hz)	50 – 60

Dimensões e peso

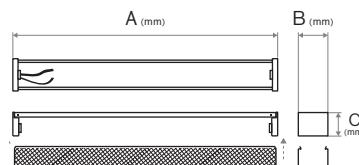

Largura A (mm)	1200
Altura C (mm)	88
Profundidade B (mm)	102
Peso (Kg)	2,08

Materiais

Corpo	Aço Termolacado
Difusor	Poliestireno

Cores

Corpo	Branco
Difusor	Incolor

Equipamento

Casquilho	Não
Lâmpadas	Não
Balastro	Não
Arrancador	Não

FICHA TÉCNICA

Montagem

Espaço	Interior
Tipo	Saliente
Local	Teto / Parede

Características

Lâmpada	T8 LED
Casquilho	1 x G13

Esquema de eletrificação



Normas e certificações

Tipo proteção (IP)	20
Classe de isolamento	I
Normas	CE / RoHS

DADOS LOGÍSTICOS

Código (EAN)

Ref. ^a ASAA136V	5604612685072
----------------------------	---------------

Descrição

Armadura Acrílica Vazia

Caixa

Nº peças por caixa	5
--------------------	---